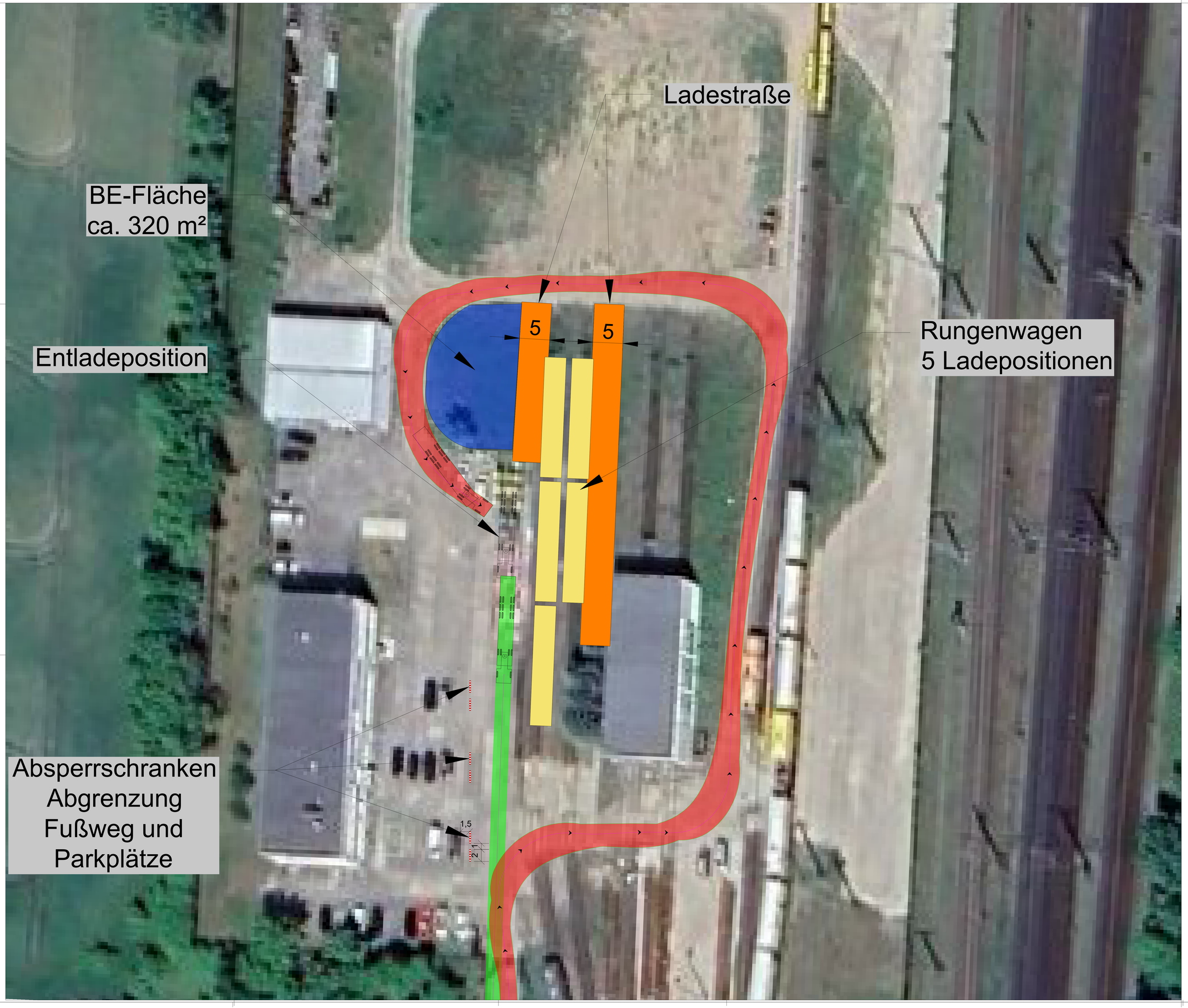

Legende:

- Baustellenleuchte
- BE-/ Lagerfläche
- Ladestraße
- LKW-Einfahrt
- LKW-Ausfahrt

Umschlagsplatz/Anmietung
Mai 2026 - Januar 2027

Index	Art der Änderung	Datum	Name	Unterschrift
l				
k				
i				
h				
g				
f				
e				
d				
c				
b	Anpassung Plancodierung	01.04.25	LMBG	
a	Aktueller Stand	21.02.25	LMBG	

TTL Bf Berlin Zoo | 0533_1110154_A710_301000_B143.002_PBE_G-_-_0012_-_a | Grundriss Bahnlage | 1:200

Bauherr
DB InfraGO AG
Regional- und S-Bahnhöfe I IP-O-BRS
Washingtonplatz 1, 10557 Berlin

Bauherrenvertretung / Projektleitung
DB InfraGO AG
Großprojekte, I.IPG
Europaplatz 1, 10557 Berlin

DB InfraGO

Bautechnischer Prüfer gemäß VV BAU
bzw. Planprüfer gemäß VV BAU STE

Eisenbahn-Bundesamt (EBA)

Projekt
Bf Berlin Zoologischer Garten
Neustrukturierung und brandschutztechnische Ertüchtigung des Empfangsgebäudes

Projekt-Nr.

Übersichtsplan Gleishallen mit Achsen (ohne Maßstab)

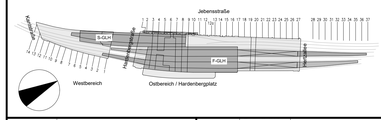

Planungsphase	Ausführungsplan	Strecke	Berlin Ostbhf.-Berlin-Spandau
Maßstab 1:200			
Planinhalt	Bauablaufunterlagen Bauphase 3 - Schutz- und Arbeitsebene Plan 15	Strecken-Nr.	6109
Bearbeitung CAD	Name(Druckschrift)	Datum	
Planart	Grundriss	Stations-km	8.8-9.1
gez.	Bühler	01.04.25	
Plannummer	0533_1110154_A710_301000_B143.002_PBE_G-_-_0012_-_B	Bahnhofs-Nr.	0533
gepr.	Rodriguez	01.04.25	

Planersteller
Anschrift:
DB InfraGO AG
I.ISO Objektentwicklung und Planung
Europaplatz 1
10557 Berlin
i.A. Claire Raillard
Name (Druckschrift) | Datum | Unterschrift

Bauvorlageberechtigter (BVB) gemäß VV BAU / VV BAU-STE
Freigabe der Ausführungsunterlagen gemäß Freigabeschreiben
vom _____ Freigabe Nr. _____
Michael Kersting
Name (Druckschrift) | Datum | Unterschrift

Projektverantwortlicher als Vertreter der Eisenbahnen des Bundes (EdB)
Anschrift:
DB InfraGO AG
Großprojekte, I.IPG
Europaplatz 1
10557 Berlin
Dr. Thorsten Schulz
Name (Druckschrift) | Datum | Unterschrift

Planersteller
Plan gleichgestellt mit Freigabe-Nr. _____
des Bauvorlageberechtigten vom _____
LMBG Logistik und Mobilitätsplanung Bahnhofsplanung GmbH
Hardenbergstr. 29, 12
10623 Berlin
Tel.: 030 - 88 00 41 - 0
Fax: 030 - 88 00 41 - 10
Name (Druckschrift) | Datum | Unterschrift

Die Übereinstimmung mit der Bauausführung wird bestätigt

Auftragnehmer
Name (Druckschrift) | Datum | Unterschrift

Bauüberwacher Bahn (BÜB) gemäß VV BAU/VV BAU-STE
Name (Druckschrift) | Datum | Unterschrift